Gemeindebrief

EVANGELISCH-LUTHERISCHE KIRCHGEMEINDE DRESDEN-LEUBEN

LAUBEGAST • LEUBEN • NIEDERSEDLITZ

Oktober | November • 2018

Liebe Leserin, lieber Leser !

Sind Sie ein(e) Frühaufster(in) oder eher ein »Morgenmuffel«? Was hört man von Ihnen als erstes am neuen Tag: ein müdes Stöhnen oder einen Freudenjauchzer?
Ein wunderschönes Morgenlied finden Sie in unserem Evangelischen Gesangbuch unter Nummer 455:
»Morgenlicht leuchtet...«
Schauen Sie sich diesen Text einmal genauer an. Schlagen Sie dazu Ihr Evangelisches Gesangbuch oder eines der Gesangbücher unserer Kirchgemeinde auf. Die Dichterin unseres irischen Morgenliedes muss wohl viele Sonnenaufgänge erlebt haben.
Auch wir hatten in diesem sehr, sehr langen Sommer oft die Möglichkeit dazu. Das neue Leben am Anfang des Tages wird zum Gleichnis für den Anfang aller Dinge. Reines Morgenlicht, sonnendurchleuchtete Tropfen, Tau auf dem Gras erinnern an die Schöpfung unserer Welt durch Gottes allmächtiges Wort.
Sie sind eine Art Gruß aus dem Paradies. Sie können uns eine Ahnung vermitteln, wie Gottes vollkommene Welt ausgesehen hat und aussehen wird.
In der Hermann-Seidel-Straße in Laubegast steht das Christophoruskirchgemeindezentrum direkt neben dem NETTO-Einkaufsmarkt. Es ist recht belebt dort und doch haben wir in jedem Jahr ein Amselpärchen im Kirchgarten. Früh, sehr zeitig, und auch am Abend sitzen unsere Amseln auf den Dachfirsten oder den Baumspitzen und singen weithin hörbar ihre Lieder. Warum tun sie das ?
Ist die Vorstellung, dass sie damit ihren Schöpfer loben, für uns moderne Menschen von heute zu naiv ? Gott zu loben und Gottes Spuren zu entdecken, in unserem Leben und in dieser Welt, sind auch Aufgaben für uns glaubende Menschen. Täglich haben wir Gelegenheit dazu.
Der neue Tag: Zumutung oder Geschenk? Unausweichliche Pflicht oder neue Chance? Gewohnheit oder erfahrene Neuschöpfung?
Es wäre schön, wenn auch wir DANKE sagen könnten. DANKE, Gott, für diesen neuen Tag, DANKE für dieses besondere Sonnenjahr, DANKE für den bunten Herbst, für die eingebrachte Ernte, für...
Es gibt unendliche Möglichkeiten, Danke zu sagen.
Wer dankt, hat mehr vom Leben.
Die Dichterin betet in Vers 3:

»Mein ist die Sonne,
mein ist der Morgen,
Glanz, der zu mir
aus Eden aufbricht.
Dank überschwänglich,
Dank Gott am Morgen.
Wiedererschaffen,
grüßt uns sein Licht.«

Ich wünsche Ihnen auch im Herbst wunderschöne Sonnenaufgänge und einen freudigen Start in viele Lebenstage,

Ihr Pfarrer Matthias Schille

Der Kirchenvorstand trifft sich am 24. Oktober und 9. November.
Bitte reichen Sie Anträge spätestens zehn Tage vor der Sitzung ein.

Friedensdekade
vom 11. bis 21. November

2018 findet die Ökumenische Friedensdekade unter dem Titel »Krieg 3.0« statt. Das Thema »Krieg« ist alt und doch hochaktuell. Es zieht sich durch die Menschheitsgeschichte bis heute. Doch die Kriegsmethoden haben sich geändert. Für alle, denen der Frieden wichtig ist, gilt es darauf Antworten zu finden. Deshalb ist die Friedensdekade genauso wichtig wie zu Zeiten ihrer Gründung. Und deshalb begehen wir sie - hoffentlich mit Ihnen - auch in diesem Jahr in unserer Gemeinde. In der Christophoruskirche in Laubegast gibt es an allen Tagen - außer sonntags - Abendandachten. Verschiedene Gemeindeglieder und Gäste, z.B. unsere katholischen Schwestern und Brüder, werden diese an dem jeweiligen Abend ca. eine halbe Stunde auf ihre eigene Weise gestalten.
Auf jeden Fall wollen wir miteinander ins Gespräch kommen, uns gegenseitig im Bemühen um Frieden stärken und für den Frieden beten. Beginn ist jeweils 19.30 Uhr.

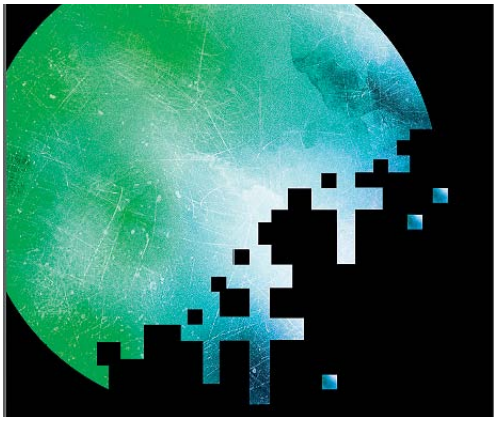

Wer welchen Abend gestaltet, entnehmen Sie bitte den Plakaten in den Schaukästen oder kommen Sie einfach so vorbei.
Am Buß- und Bettag endet die Friedensdekade. Als abschließender Höhepunkt findet um 10 Uhr in der Himmelfahrtskirche Leuben ein ökumenischer Gottesdienst statt. Dieser wird von Pfr. Gehrke und Pfr. Krönert zum Thema der Friedensdekade gestaltet.
Informationen zur Friedensdekade finden Sie unter: www.friedensdekade.de

Ludwig Lehmann

GRUPPEN UND KREISE

In Leuben

Bastelkreis
Montag, 1. Oktober und 5. November
17 Uhr, im Gemeindesaal

Besuchsdienst
Mittwoch, 28. November, 18 Uhr
im Gemeindesaal

Bibelgespräch
Dienstag, 2. Oktober 19.30 Uhr
gemeinsam in Niedersedlitz
Mittwoch, 7. November 19 Uhr
im Gemeindesaal
und 14. Novemver, 19.30 Uhr
Friedensdekade in Laubegast

Cultus
Gruppenstunde im Haus 11a
Termine werden durch Aushang
bekanntageben

Gartenkreis
Mittwoch, 10., 17. und 24. Oktober, 17 Uhr
7. und 28. November, 16 Uhr

Gottesdienste im Seniorenheim
Berthold-Haupt-Straße 28
Donnerstag, 18. Oktober 10 Uhr

Kaffeeklatsch
Dienstag, 2. Okt. und Mittwoch, 7. Nov.
14.30 Uhr, im Gemeindesaal

Kantorei
donnerstags, 19.30 Uhr, in der Scheune

Kinderchor
donnerstags, 17 Uhr, in der Scheune

Kindersamstag
Samstag, 24. November, 9 Uhr, in der Scheune

Kontaktstelle für Senioren
Freitag, 12. Oktober und 9. November
10 – 12 Uhr, im Gemeindesaal
oder telefonisch: 0351 2525288

Leubener Freitagskreis
Freitag, 12. Oktober und 2. November
19 Uhr, im Gemeindesaal

Mittwoch Frühstück (offen für alle)
Mittwoch, 10. Oktober und 14. November
9.30 Uhr, in der Scheune

Morgenandacht
Dienstag, 2. Oktober und 6. November
8 Uhr, in der Himmelfahrtskirche

Offene Himmelfahrtskirche
Montag bis Donnerstag von 17 bis 18 Uhr
(außer 26. bis 29. November)

Offener Kirchentreff am Mittag
Freitag, 30. November, 12 Uhr
in der Scheune
Bitte vorher anmelden! (Tel. 2525288)

Posaunenchor
dienstags, 19.30 Uhr, in der Scheune

In Niedersedlitz

Bibel-Gesprächskreis
Dienstag, 2. Oktober und 6. November
19.30 Uhr

Christenlehre
dienstags, Klasse 1 + 2, 15 Uhr
Klasse 3 + 4, 16 Uhr
Klasse 5 + 6, 17 Uhr

Gesprächskreis
Dienstag, 9. Oktober und 13. November,
19.30 Uhr

Jugendbläserkreis (außerhalb der Ferien)
mittwochs, 19 Uhr

Kirchenchor
montags, 19.45 – 20.45 Uhr

Posaunenchor
montags, 18 Uhr (Großer Chor)

In Laubegast

Besuchsdienst
Dienstag, 30. Oktober, 14.30 Uhr
Bibelgespräch
Dienstag, 2. und 30. Oktober, 19 Uhr
Christenlehre
dienstags, Kl. 1, 14.30 Uhr, Kl. 2, 16 Uhr
mittwochs, Klasse 3, 15.30 Uhr
Klasse 4-6, 16.30 Uhr
Flötenkreis (Erwachsene)
mittwochs, 17.30 Uhr
Freitag ab 30
Freitag, 12. Oktober 19.30 Uhr
»Der besondere Film«
Freitag, 9. November 20 Uhr
Junge Gemeinde
freitags, 19.30 Uhr
(außerhalb der Ferien)
Kirchenchor
mittwochs, 19.30 Uhr
Krabbelkreis »Kirchenmäuse«
Mittwoch, 24. Oktober sowie
7. und 28. November
9.30 Uhr, im Christenlehreraum
Kurrende
mittwochs, 14.30 Uhr
Kurrende (ab Klasse 2)
15.30 Uhr Vorkurrende (bis einschl. Kl. 1)
Landeskirchliche Gemeinschaft
montags, 18 Uhr
Meditatives Tanzen
Donnerstag, 25. Oktober,
8. und 22. November, 19.30 Uhr
Seniorennachmittag
Mittwoch, 24. Oktober und
28. November, 14 Uhr

Die Jugendgruppen unserer Gemeinde erhalten Förderung aus Haushaltsmitteln der Landeshauptstadt Dresden – Abteilung Jugendamt und des Freistaates Sachsen – Sächsisches Staatsministerium für Soziales.

Konfirmanden

Konfirmandentag 7. und 8. Klasse
Samstag, 27. Oktober in Laubegast
und 17. November in Zschachwitz
von 9.30 Uhr bis 14.30 Uhr
Konfirmandenunterricht 8. Klasse
Mittwoch, 7. November
17.30 bis 19.00 Uhr in Laubegast

Martinsfest

Dieses Jahr fällt der Martinstag auf einen Sonntag. Deshalb laden wir am 11. November um 17 Uhr in die Himmelfahrtskirche zur Martinsandacht ein. Wir freuen uns auf viele Kinder mit ihren Eltern. Ein Umzug mit Lampions führt danach durch Leuben. Am Ende erwartet uns ein Lagerfeuer, Hörnchen werden geteilt und Tee wärmt uns innerlich auf. *Heike Koch*

Männerabend
Freitag, 5. Oktober, 19 Uhr
Scheune Leuben

Unter dem Thema »I like my job« (Ich mag meinen Beruf) lädt die Männerarbeit der Ev.-Luth. Landeskirche Sachsens zu einem gemütlichen Abend ein.
Folgende Programmpunkte sind geplant:
19 Uhr Ankommen, Reden, Essen und Trinken
20 Uhr Thematischer Impuls mit Frank Suchy
21 Uhr Gespräche an den Tischen
22 Uhr »Abwinken«
Es wird um einen finanziellen Beitrag für Imbiss und Getränke gebeten.
Infos unter: *www.maennerarbeit-sachsen.de*

männerarbeit
der Evangelisch-Lutherischen Landeskirche Sachsens

Blick über den Tellerrand, Ernst Hirsch
Montag, 12. November, 19.30 Uhr
Scheune Leuben

Ich freue mich sehr, auch in diesem Jahr wieder Ernst Hirsch bei uns begrüßen zu dürfen. Diesmal wird er uns von seiner Zeit mit dem Regisseur Peter Schamoni berichten. In den Neunziger Jahren war Ernst Hirsch Kameramann für ihn, besonders für die Dokumentarfilme über Max Ernst, Niki de Saint Phalle und Kaiser Wilhelm II. (»Majestät brauchen Sonne«). Es wird uns also ein Stück deutscher Filmgeschichte erzählt und auch die Leinwand wird nicht dunkel bleiben!

Karsten Heim

Der besondere Film ....
Filmabend am 12. Oktober 19.30 Uhr
Christophoruskirche Laubegast

Was soll ein junger Mann, der nicht an Gott glaubt, tun, wenn er die Tochter seines Chefs liebt, der wiederum strenggläubiger Moslem ist?
Die Antwort wäre möglicherweise einfach, wenn nicht der Chef in finanziellen Schwierigkeiten wäre und unser junger Mann ihm aus der Patsche helfen könnte, indem er eine Erbschaft antritt, die allerdings wiederum an die Bedingung geknüpft ist, dass er zum Christentum konvertiert. Wie wird sich unser Mann entscheiden? Erleben Sie es in der amüsanten Culture-Clash-Komödie des ORF: »Herrgott für Anfänger«.
Wir laden Sie, Ihre Freunde und Verwandten hiermit ganz herzlich zu unserem nächsten besonderen Filmabend in unser Laubegaster Kirchgemeindezentrum für Freitag, den 12. Oktober ab 19.30 Uhr ein.

Ihr Kreis »Freitag ab 30

Mit einer Gemeindegruppe zur Stadtführung: Das »Judenlager Hellerberg«
Sonntag, 18. November, 14 Uhr
Treffpunkt DVB-Haltestelle St.-Pauli-Friedhof

Von den sieben Baracken des sogenannten »Judenlagers«, die einst an der Radeburger Straße standen, ist nichts mehr zu sehen. Die Exkursion erinnert an das Schicksal der damals dort internierten 293 Dresdner Juden. In der Nacht vom 2. zum 3. März 1943 wurde das »Judenlager Hellerberg« weitgehend aufgelöst. Fast alle Insassen starben in den Gaskammern von Auschwitz. Ein Teil des Weges, den sie gehen mussten, zuerst zur Zwangsarbeit bei Zeiss-Ikon, danach zum Güterbahnhof Dresden-Neustadt, wird zu Fuß nachvollzogen. Der Rundgang findet seinen Abschluss in der HATiKVA e.V., Pulsnitzer Straße 10, mit der Vorführung des Dokumentarfilms von Ernst Hirsch »Die Juden sind weg«. (Fahrscheine DVB erforderlich)
Voranmeldung dringend erforderlich bis spätestens 14.11. unter Tel. 0176 31495441, Kosten: 6€; erm. 4€
Veranstalter: HATiKVA e.V.
Ich würde gern mit einer Gemeindegruppe unserer Kirchgemeinde an dieser Exkursion teilnehmen. *Pfr. Joachim Krönert*

»Alter - Turm - Treff«

Wir laden alle Interessierten zum Treffen aller Ehemaligen vom »Alten-Turm-Treff« am Samstag, den 17. November um 19 Uhr in die Scheune Leuben ein.
Freuen wir uns auf einen schönen Austauschabend im dunklen November! Beiträge zur Vorbereitung und Gestaltung werden gern noch entgegengenommen von den *Ehepaaren Olbrich und Krüger*

Ein neuer Glaubenskurs beginnt

Haben Sie Interesse am christlichen Glauben? Möchten Sie getauft oder konfirmiert werden?
Dann sind Sie bei diesem Glaubenskurs gerade richtig!
Wir beginnen am Dienstag, den 11. Dezember im Kirchgemeindezentrum Laubegast, Hermann-Seidel-Str. 3 um 18.30 Uhr. An sechs Abenden werden wir über das Alte und Neue Testament, über evangelische Ethik und den Aufbau unserer Landeskirche sprechen.
Bei Interesse melden Sie sich bitte in den Kirchgemeindebüros in Leuben oder Laubegast (siehe Rückseite dieses Gemeindebriefes) oder bei Pfarrer Schille (Tel.: 0152/28025956) an.

Ihr Pfarrer Matthias Schille

Bildnachweise: S. 3 FriedensDekade, S. 5 Frau Koch, S. 7 Fam. Krüger, S. 12 Fam. Schumann, S. 13 U. Palen, S. 14 Diakonie Sachsen, alle anderen Bilder: Pixabay

GOTTESDIENSTE	Himmelfahrtskirche Leuben	Christophoruskirc Laubegast
7. Oktober **19. Sonntag nach Trinitatis** (Dankopfer: eigene Gemeinde)	**9.30 Uhr Gesamtgottesdienst** Pfarrer i. R. Maack	Gesamtgottesdienst in L
14. Oktober **20. Sonntag nach Trinitatis** (Dankopfer: eigene Gemeinde)		**9.30 Uhr Gottesdie** Pfarrer Schille
21. Oktober **21. Sonntag nach Trinitatis** (Dankopfer: Kirchliche Männerarbeit)	**9.30 Uhr Orgelgottesdienst** (siehe Seite 10) Pfarrer Schille und Kantor i. R. Ludwig	
28. Oktober **22. Sonntag nach Trinitatis** (Dankopfer: eigene Gemeinde)	**9.30 Uhr Gesamtgottesdienst** Pfarrer Krönert	Gesamtgottesdienst in L
31. Oktober **Reformationstag** (Dankopfer: Gustav-Adolf-Werk)	Gesamtgottesdienst in Laubegast	**10.00 Uhr Regional** Pfr. Schille und Miss
4. November **23. Sonntag nach Trinitatis** (Dankopfer: eigene Gemeinde)	Regionalgottesdienst in Zschachwitz	Regionalgottesdienst in Z
11. November **Drittletzter Sonntag im Kirchenjahr** (Dankopfer: Arbeitslosenarbeit)	**17.00 Uhr Andacht zum Martinstag** Frau Koloska, Frau Koch (Dankopfer: eigene Gemeinde)	**9.30 Uhr Gottesdie** Pfarrerin i. R. Harde
18. November **Vorletzter Sonntag im Kirchenjahr** (Dankopfer: eigene Gemeinde)	**9.30 Uhr Gottesdienst** Pfarrer Krönert	Gesamtgottesdienst in L
21. November **Buß- und Bettag** (Dankopfer: Ökumene, Auslandsarbeit der EKD)	**10.00 Uhr Ökumenischer Regionalgottesdienst** Pfarrer Krönert, Pfarrer Gehrke	Regionalgottesdienst in
25. November: Ewigkeitssonntag **Gedenken an die Verstorbenen** (Dankopfer: eigene Gemeinde)	**9.30 Uhr Gottesdienst** Pfarrer Krönert **14.00 Uhr Andacht Friedhof Leuben**	**9.30 Uhr Gottesdie** Pfarrerin i. R. Harde
2. Dezember **1. Advent** (Dankopfer: Arbeit mit Kindern unserer Gemeinde)	**9.30 Uhr Regionalgottesdienst** Pfarrer Krönert	Regionalgottesdienst in

Monatsspruch Oktober:
Herr, all mein Sehnen liegt offen vor dir, mein Seufzen war dir nicht verborgen.

Psalm 38, 10

mit Abendmahl mit Kindergottesdienst mit Posau

che	Gemeindezentrum Niedersedlitz	Stephanuskirche Zschachwitz
Leuben	Gesamtgottesdienst in Leuben	**9.30 Uhr Gottesdienst** Pfarrer i. R. Henke
nst	**9.30 Uhr Gottesdienst** Pfarrer i. R. Maack	**9.30 Uhr Gottesdienst** Pfarrer Dr. Richter
	9.30 Uhr Gottesdienst Pfarrer Krönert	**9.30 Uhr Gottesdienst** Pfarrer i. R. Henke
Leuben	Gesamtgottesdienst in Leuben	**16.00 Uhr Gottesdienst zum Kennenlernen** Pfarrer Dr. Richter
lgottesdienst sionshof Lieske	Gesamtgottesdienst in Laubegast	**9.30 Uhr Gottesdienst** Pfarrer Dr. Richter
Zschachwitz	Regionalgottesdienst in Zschachwitz	**9.30 Uhr Regionalgottesdienst** Pfarrer Dr. Richter
nst er	**9.30 Uhr Gottesdienst** Pfarrer Krönert	**9.30 Uhr Gottesdienst mit Taufgedächtnis** Pfarrer Dr. Richter
Leuben	Gesamtgottesdienst in Leuben	**17.00 Uhr Szenischer Gottesdienst** Pfarrer Dr. Richter und Gesprächskreis
Leuben	Regionalgottesdienst in Leuben	Regionalgottesdienst in Leuben
nst er	**9.30 Uhr Gottesdienst** Pfarrer i. R. Henke	**9.30 Uhr Gottesdienst** Pfr. Dr. Richter **15.00 Uhr Andacht Friedhof**
Leuben	Regionalgottesdienst in Leuben	Regionalgottesdienst in Leuben

Monatsspruch November:
Und ich sah die heilige Stadt, das neue Jerusalem, von Gott aus dem Himmel herabkommen, bereitet wie eine geschmückte Braut für ihren Mann. Offenbarung 21, 3

nenchor ♫ mit Chor/Kirchenmusik ☕ anschließend Kirchencafé

Orgelgottesdienst
»Straf mich nicht in deinem Zorn«
Sonntag, 21. Oktober, 9.30 Uhr
Himmelfahrtskirche

Der Gottesdienst am 21. Oktober steht ganz im Zeichen des Reformators Martin Luther. Unter dem Thema »Der Augustinermönch Luther - Wie bekomme ich einen gnädigen Gott« erklingt u.a. die Choralfantasie »Straf mich nicht in deinem Zorn« von Max Reger.
Die Orgel spielt Karl-Heinz Ludwig.
Die Predigt hält Pfarrer Matthias Schille.
Wir laden Sie herzlich dazu ein.

Kantorin Katharina Reibiger

Stunde der Klaviermusik
Sonntag, 28. Oktober, 15 Uhr
Himmelfahrtskirche Leuben

Wie schon in den vergangenen Jahren ist der Pianist Ladislav Vanek aus unserer tschechischen Partnergemeinde bei uns zu Gast. Er ist Absolvent der Meisterklasse von Prof. Mikula des Konservatoriums Teplice und bringt Stücke von Bach, Scarletti, Chopin, Smetana und anderen zu Gehör.
Der Eintritt ist frei. Eine Kollekte zur Deckung der Unkosten wird am Ausgang erbeten. *Pfarrer i. R. Maack*

Messe C-Dur »Krönungsmesse«, KV 317
Samstag, 3. November, 17.00 Uhr
Himmelfahrtskirche

Der Seniorenchor der Singakademie Dresden ist mit Mozarts Messe C-Dur zu Gast. Unmittelbar nach ihrer Uraufführung fand sie bevorzugt zu Kaiser- und Königskrönungen Verwendung. Das verlieh ihr schnell den Beinamen »Krönungsmesse«, unter dem sie bis heute als eines der berühmtesten Werke Mozarts bekannt ist. Außerdem erklingen Werke von Heinrich von Herzogenberg, Franz Schubert und Charles Gounod. Die Leitung hat Robert Schad. Eintrittskarten sind an der Abendkasse erhältlich. *Kantorin Katharina Reibiger*

Johannes Brahms-Ein deutsches Requiem
Bußtag Mittwoch, 21. November, 19 Uhr
Himmelfahrtskirche

Der Chor »Chorus 116« ist wieder einmal in der Himmelfahrtskirche Leuben zu Gast. Es erklingt »Ein deutsches Requiem« von Johannes Brahms. Die Ausführenden sind Ute Selbig – Sopran, Andreas Jäpel – Bariton, Chorus 116 e.V. und das Philharmonische Kammerorchester Dresden unter Leitung von Milko Kersten.
Eintrittskarten sind an der Abendkasse erhältlich. *Kantorin Katharina Reibiger*

In Adventu Domini–Neue Musik zum Advent
Freitag, 30. November, 19.30 Uhr
Himmelfahrtskirche

Was wäre eine Adventszeit ohne Musik? Jedes Jahr freuen wir uns an den vertrauten Advents- und Weihnachtsliedern. Neue Klänge zur »Ankunft des Herrn« bringt das aus 16 Solistinnen und Solisten bestehende Ensemble vocal modern unter Leitung von Christfried Brödel zu Gehör. Sie lassen im besten Sinne des Wortes aufhorchen. Werke von Hans Darmstadt, Reiko Füting und Manfred Weiss, die erstmalig erklingen, werden alter Musik gegenübergestellt. Die Spannung zwischen den unterschiedlichen Musikstilen lässt beide Komponenten in neuem Licht erscheinen und verspricht ein eindrucksvolles Hörerlebnis. *Christfried Brödel*

Ökumenische Adventsmusik
Sonntag 2. Dezember, 16.30 Uhr
Katholische Kirche »Heilige Familie«

Zu Beginn der Adventszeit am 2. Dezember (1. Advent) laden wir Sie alle ganz herzlich zur ökumenischen Adventsmusik ein. Beginn ist 16.30 Uhr in der katholischen Kirche »Heilige Familie«. Sängerinnen und Sänger der beiden Zschachwitzer Gemeinden musizieren gemeinsam mit dem Zschachwitzer Posaunenchor und einem Instrumentalkreis Werke aus verschiedenen Jahrhunderten.
Auch das gemeinsame Singen soll nicht zu kurz kommen.
Lassen Sie sich herzlich einladen. Der Eintritt ist frei! *Kantorin Katharina Reibiger*

Vorankündigung
Weihnachtsoratorium Kantaten 4-6
Himmelfahrtskirche

Am 8. Dezember erklingt um 17 Uhr in der Himmelfahrtskirche der zweite Teil des Weihnachtsoratoriums von Johann Sebastian Bach. Dieser nicht so bekannte aber mindestens genauso schöne Teil des Weihnachtsoratoriums nimmt die Namensgebung und den Weg der drei Könige in den Blick.
Es musizieren der Projektchor der Kantorei der Himmelfahrtskirche, Solisten und die Sinfonietta Dresden unter der Leitung von Katharina Reibiger. Eintrittskarten sind ab 13.11. in unserem Pfarramt erhältlich. Lassen sie sich zu dieser Einstimmung auf die Weihnachtszeit herzlich einladen. *Kantorin Katharina Reibiger*

Austräger Gemeindebriefe

In unserer Kirchgemeinde findet jedes Gemeindeglied den Gemeindebrief aller zwei Monate im Briefkasten. So haben Sie immer die aktuellen Informationen und Termine bei sich zu Hause. Die Gemeindebriefe kommen aber nicht von selbst zu Ihnen. Das übernehmen viele fleißige Helfer regelmäßig und zuverlässig bei jedem Wetter. Dafür an dieser Stelle ein großes »Dankeschön«! Einige übernehmen den Dienst schon seit vielen Jahren und sind dabei selbst in die Jahre gekommen, manchmal auch nicht mehr so gut zu Fuß oder möchten einfach nur den Dienst an den nächsten weitergeben. Deshalb suchen wir auch hier nach weiteren Helfern. Bitte melden Sie sich im Pfarramt, wenn Sie sich als Austräger unserer Gemeindebriefe engagieren können. (Tel:: 2031647) *Heike Krönert*

Krippenspiel in Leuben

Erinnern Sie sich noch an die drei Typen, die eigentlich gar nicht in die Kirche gehen wollten und dann mitten im Krippenspiel gelandet sind? Oder an die Tiere, die den Menschen immer einen Schritt voraus waren? Und an Luthers Diskussion über modernere Kirchenlieder?
Genau, alle gehören in die Krippenspiele, die wir in Leuben in den letzten Jahren gespielt haben!
Auch in diesem Jahr wollen wir die beiden ersten Christvespern mitgestalten. Wer Lust hat mitzuspielen oder im Hintergrund mitzuhelfen, ist herzlich dazu eingeladen. Wir werden uns wieder im Oktober treffen und dann alles weitere absprechen.
Interessenten melden sich bitte per E-Mail an *sylke@kowtsch.de* oder telefonisch unter 2050460. *Sylke Kowtsch*

Offene Kirche

Unsere schöne Himmelfahrtskirche ist von April bis Dezember jeweils Montag bis Donnerstag von 17-18 Uhr für jedermann geöffnet.
In den vergangenen 2 Jahren haben so ca. 800 Besucher Stille und Einkehr an den Öffnungstagen gefunden.
Ein herzlicher Dank an alle, die diesen Dienst getan haben. Leider gab es in letzter Zeit Probleme dies sicherzustellen.
Deshalb suchen wir noch Gemeindemitglieder, die uns helfen, dass die Kirche auch in Zukunft offen bleibt.
Bitte melden Sie sich bei Fam. Schumann (Tel.: 0351 2021340) *Fam. Schumann*

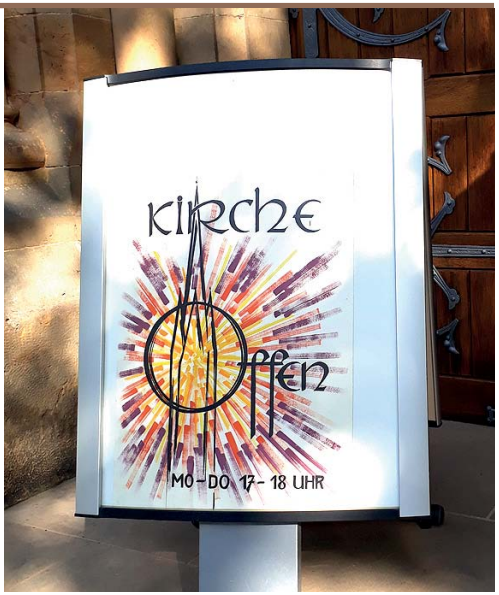

‚...und, bitte, lächeln Sie zur Gemeinde hin! Machen Sie den Mund richtig auf, dann kommt der Ton schon von ganz allein.‘

Ja, liebe Kristin, mit solchen und ähnlichen Ermunterungen warst du in den letzten Jahren bestrebt, in uns Chorsängern das Bewusstsein dafür zu stärken, dass wir die Musikstücke nicht nur so für uns dahin singen, sondern dass wir den Zuhörern eine Botschaft vermitteln wollen, dass sie deshalb den Text auch akustisch gut verstehen und emotional miterleben sollen. Mit deinen hohen musikalischen Ansprüchen und deinem Können hast du uns gefordert und gefördert, wofür wir dir als Chor recht herzlich danken möchten. Aber auch die Kirchgemeinde insgesamt dankt dir neben der Gottesdienstausgestaltung für die schönen Konzerte zum Kirchweihfest und zur Flügeleinweihung.

Natürlich sind wir traurig, dass du uns wieder verlässt, aber andererseits verstehen wir, dass du dir mit deinem Verlobten ein gemeinsames Leben aufbauen willst und deshalb wünschen wir dir und ihm einen guten Neubeginn und möchten euch die letzten Zeilen des Segensliedes vom Inselfestgottesdienst mit auf den Weg geben: »May God hold you ever in the palm of His hand«

(Möge Gott Euch in seiner Hand halten).

Im Namen des Kirchenchors und Projektchors

Uta Palen

Kristin Jäkel wird am Reformationstag, dem 31. Oktober in Laubegast im Gottesdienst verabschiedet.

Die Wiederbesetzung der Kantorenstelle wird im nächsten Gemeindebrief bekanntgegeben.

Haus- und Strassensammlung vom 16. bis 25. November 2018
Hauptsache gesund?!
Eltern stärken – Kinder fördern

Ein gesundes Umfeld und das eigene Gesundheitsempfinden sind für ein gutes familiäres Zusammenleben von großer Bedeutung. Dabei gilt es, die unterschiedlichen Familien- und Lebensformen zu berücksichtigen und in den wechselnden Lebensphasen Begleitung und Unterstützung anzubieten.
Mit den Spenden aud der Haus- und Straßensammlung werden Angebote in Familienzentren und interdisziplinären Frühförderstellen der Diakonie Sachsen gefördert. Die Bildungs- und Beratungsangebote sollen Familien darin stärken, gewonnene Fähigkeiten und Gesundheitserfolge in den Familienalltag einzubringen und langfristig zu leben.
Die Kosten für diese Angebote werden von den gesetzlichen Krankenkassen nicht übernommen, weshalb die Einrichtungen auf unsere finanzielle Unterstützung angewiesen sind.
Helfen Sie uns mit Ihrer Spende, Familien ein gesundes Zusammenleben zu ermöglichen! Neben den klassischen Spendenbüchsen ist dies auch als Online-Spende auf unserer Internetseite möglich.

www.diakonie-sachsen.de

Helfer, die mit einer Sammelbüchse unterwegs sein können, melden sich bitte in den Gemeindebüros.

Adventsausstellung

Zum Thema »Adventszeit - Bastelzeit« findet in diesem Jahr die Adventsausstellung vom 1. bis 18. Dezember in der Himmelfahrtskirche statt. Geöffnet ist täglich von 17 bis 18 Uhr (außer an Konzerttagen). *Renate Dörr*

»Der Andere Advent«

Kennen Sie diesen Adventskalender? Vom Vorabend des 1. Advent bis zum Dreikönigsfest können Sie damit einmal am Tag mit herzerfrischenden Texten und Bildern aussteigen aus den Alltagsgeschäften. Sie können den Kalender bei Ulrike Eltz oder im Pfarramt Leuben verbindlich bis zum 2. November zum Preis von 9 € bestellen. So können wir versprechen, dass Ihr Exemplar rechtzeitig für Sie zur Verfügung steht, falls Sie es selber weiter verschenken möchten. Es gibt übrigens auch eine Kinderausgabe.

Ulrike Eltz (uzeltz(at)online.de)

Evangelisch-Lutherische Landeskirche Sachsens

Himmelfahrtskirche Dresden-Leuben

Pfarramts- und Friedhofsverwaltung
Altleuben 13, 01257 Dresden
Mo: 8 bis 12 Uhr (nur Friedhofsverwaltung)
Di: 9.30 bis 12.00 Uhr u. 15.00 bis 18.00 Uhr
Do: 8.00 bis 12.00 Uhr, Fr: 8.00 bis 12.00 Uhr
Tel.: Pfarramt 0351 2031647
Tel.: Friedhofsverwaltung 0351 2027752
Fax: 0351 2030004
E-Mail: kg.dd_leuben@evlks.de
Friedhofsmeister Matthias John
Tel. 0351 2039212 (gegen 7 und 9 Uhr)

Christophoruskirche Dresden-Laubegast

Hermann-Seidel-Straße 3, 01279 Dresden
Gemeindebüro Laubegast
Di: 14 bis 17 Uhr, Fr: 9 bis 12 Uhr
Tel. 0351 2515332

Gemeindezentrum Niedersedlitz

Pfarrer-Schneider-Straße 7
01257 Dresden

Unsere Bankverbindung:

KD-Bank Dortmund-LKG Sachsen
BIC: GENODED1DKD
für Kirchgeld:
IBAN: DE85 3506 0190 1604 5000 16
mit Angabe der Kirchgeldnummer
Name und Anschrift
für Spenden u.a.:
IBAN: DE81 3506 0190 1667 2090 36
bei Verwendungszweck bitte unbedingt:
RT 0905/... angeben.

Pfarrer Joachim Krönert
Altleuben 13, 01257 Dresden
Tel. 0351 2031647 oder 0351 84192176
joachim.kroenert@evlks.de
Sprechzeit nach tel. Vereinbarung

Pfarrer Matthias Schille
Hermann-Seidel-Straße 3, 01279 Dresden
Tel. 0351 2515332 und 0152 28025956
schille.matthias@web.de
Sprechzeit: Di. 17 bis 18 Uhr

Kantorin Katharina Reibiger
Tel. 0351 2876099
katharina.reibiger@evlks.de
Kantorin Kristin Jäkel
dienstags und freitags
Tel. 0157 55586512
kristin.jaekel@evlks.de

Gemeindepädagogin Heike Koch
Tel. 0351 4759054
heike.koch@jg-leuben.de

Gemeindepädagogin Katja Koloska
Tel. 0351 4267660
katja.koloska@evlks.de

Gemeindepädagogin Simone Pohlink
Tel. 0351 31410561
simone.pohlink@evlks.de

Gemeindepädagoge Ludwig Lehmann
Tel. 0179 7968377
lulehmann@gmx.de

Impressum
Herausgeber: Kirchenvorstand
der Ev.-Luth. Kirchgemeinde Dresden-Leuben
www.kirche-dresden-leuben.de
kg.dd_leuben@evlks.de

Redaktion: Thomas Kowtsch (verantwortlich),
Altleuben 13, 01257 Dresden, Tel.0351 2031647
Herstellung: Union Druckerei Dresden GmbH
Für die nächste Ausgabe
Redaktionsschluss: 19.10.2018
und Erscheinungstermin: 22.11.2018